

Bebyggelsen:

Bebyggelsen Foderstofgården er beliggende ved Havnegade, Bruhnsvej og servicegade i Frederikssund og består af 1, 1½, 2 og 2½ etagers huse med i alt 164 lejligheder, 16 ungdomsboliger og fælleshuse.

Bebyggelsen er opdelt i 4 etaper og 1. etape består af 30 lejligheder og 16 ungdomsboliger.

Husene udføres med facader i gule teglsten og tagbelægning i røde teglsten. Dog udføres ungdomsboligernes facader pudsede

Lejlighedsfordeling:

Ungdomsbolig	5 stk. 1½ værelse
Ungdomsbolig	11 stk. 1 værelse
Type 2C	10 stk. 2-rums boliger á 62,6 m ²
Type 3C	4 stk. 3-rums boliger á 74,0 m ²
Type 3CI	4 stk. 2-rums boliger á 75,0 m ²
Type 3F	4 stk. 3-rums boliger á 85,0 m ²
Type 3K	2 stk. 3-rums boliger á 78,0 m ²
Type 4A	4 stk. 4-rums boliger á 98,0 m ²
Type 4B	2 stk. 4-rums boliger á 110,0 m ²

Indflytning 1. november 1988.

Etape 2 omfatter 54 boliger

Etape 3 omfatter 38 boliger

Etape 4 omfatter 42 boliger

Ungdomsboligerne er indrettet i en del af en gammel købmandsgård som er opført fra ca. 1730 til 1850.

Ungdomsboliger:

Gulve er h.h.v. bøgeparket og tæppe.
Vægge er tapetseret med »Rutex«.
Lofter er malede gipsplader.
Døre er malede kanaldøre.
Alle boliger er forsynet med minikøkken
med vask og varmeplader.

Bad og toilet er forsynet med håndvask,
kloset og bruser.
Gulve er h.h.v. klinker og vinyl og vægge er
malet glasfibervæv.

Lejlighederne:

Gulve er bøgeparket.
Vægge er tapetseret med »Rutex«.
Lofter er malede betonelementer/gipsplader.
Døre er bøgefinerede kanaldøre.

Køkken

Samtlige køkkener er udstyret som
standardkøkken med 60 cm dybe underskabe og
30 cm dybe overskabe.

Låger er finerede med bøgefiner.

Vask er enkeltvask med blandingsbatteri.

El-komfur er med 4 plader og ovn.
Emhætte.

Bad og toilet:

Samtlige badeværelser er forsynet med
håndvask, kloset og bruser.

Vægge er malet glasfibervæv og gulv er
klinker.

Etapeplan

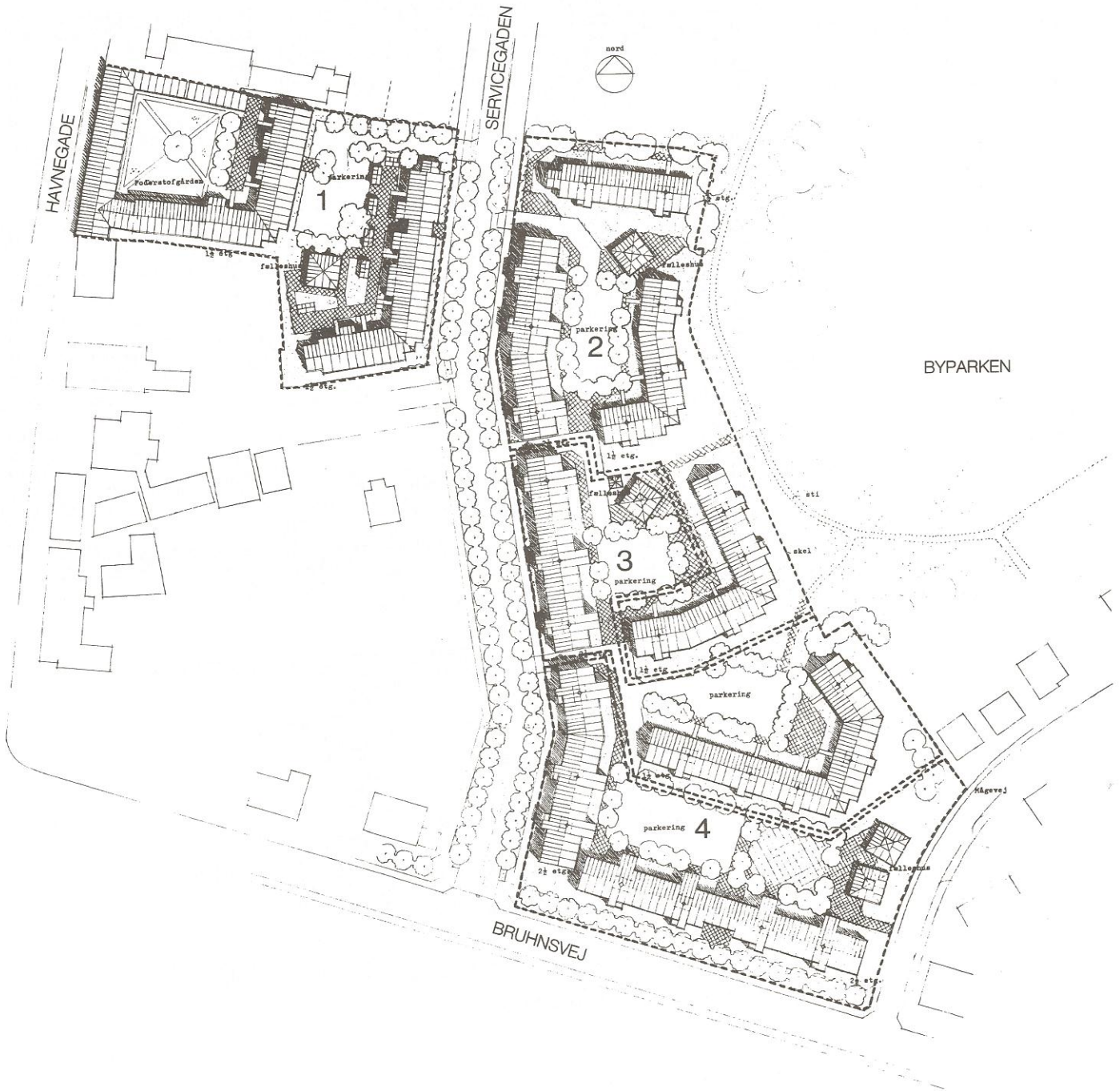

Boligfordelingsplan – stueetage



Boligfordelingsplan – 1. sal



Bebyggelsen:

Bebyggelsen Foderstofgården er beliggende ved Byparken i Frederikssund bymidte og består af ialt 164 boliger og 16 ungdomsboliger samt 3 fælleshuse.

Afsnit 2 består af 54 boliger og 1 fælleshus.

Boligblokkene består af 1½ og 2½-etagers huse. Husene udføres i gul-brune teglsten og røde tegltagsten.

Lejlighedsfordeling:

Type 2A	2 stk. 2-rums boliger á 63,0 m ²
Type 2A'	3 stk. 2-rums boliger á 68,0 m ²
Type 2C	16 stk. 2-rums boliger á 62,0 m ²
Type 2C'	9 stk. 2-rums boliger á 68,0 m ²
Type 3E	2 stk. 3-rums boliger á 77,0 m ²
Type 3J	2 stk. 3-rums boliger á 76,0 m ²
Type 3J''	2 stk. 3-rums boliger á 77,0 m ²
Type 3K'	3 stk. 3-rums boliger á 82,0 m ²
Type 3A	8 stk. 3-rums boliger á 77,0 m ²
Type 3K	4 stk. 3-rums boliger á 76,0 m ²

Indflytning 15. oktober 1989.

Boligerne

Til alle boliger er der et mindre udhus.

Gulv i bad/toilet er klinker, i øvrige rum askeparket.

Lofter er malede betonelementer, dog i tagetager malede gipsplader. Vægge i bad/toilet er malet glasvæv og i de øvrige rum savsmuldstapet.

Køkken

Køkkener er udstyret som standard køkkener med låger i bøgefinér. Bordplade er plastlaminat, dog stenplade ved komfur. Væg mellem bordplade og overskabe er malet glasvæv.

Komfur er med 4 plader, ovn med grill-element og varmeskuffe. Over komfur er installeret emhætte – ved køkkenvask er installation for opvaskemaskine forberedt.

Ligeledes er der forberedt for indbygningskøleskab i højskab.

Bad/toilet

Bad/toilet er forsynet med bruser, håndvask og kloset i hvidt porcelæn. Der er mekanisk udsugning.

Installation for vaskemaskine er forberedt.

Over spejl opsættes lysarmatur.

Varme-forsyningen er fjernvarme. Alle lejligheder har termostatstyrede radiatorer.

Der er telefonstik + stik til fællesantenne i opholdsstue samt yderligere 1 telefonstik i 1 værelse.

Ved hver indgang opsættes et lysarmatur.

Etapeplan

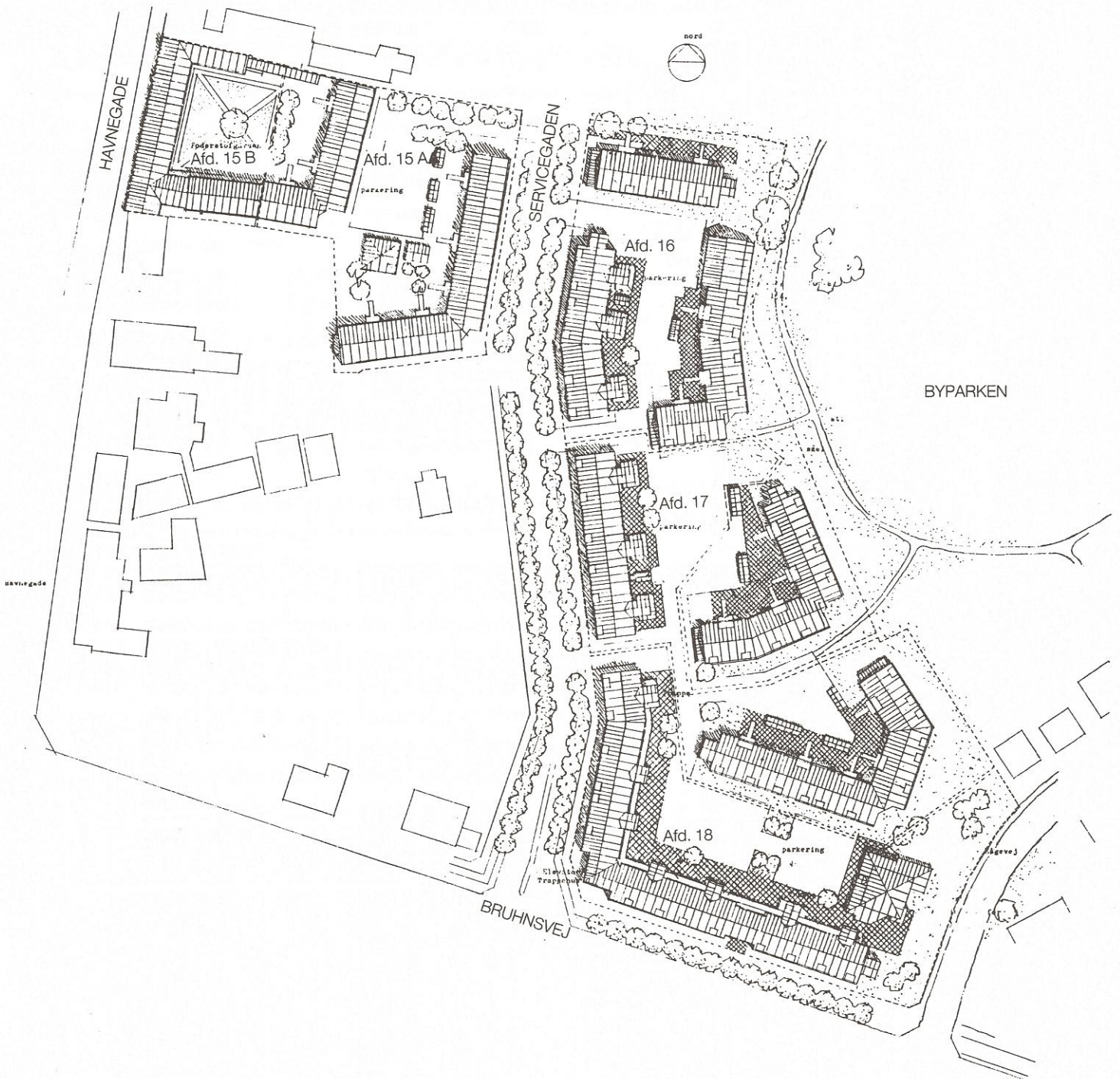

Boligfordelingsplan

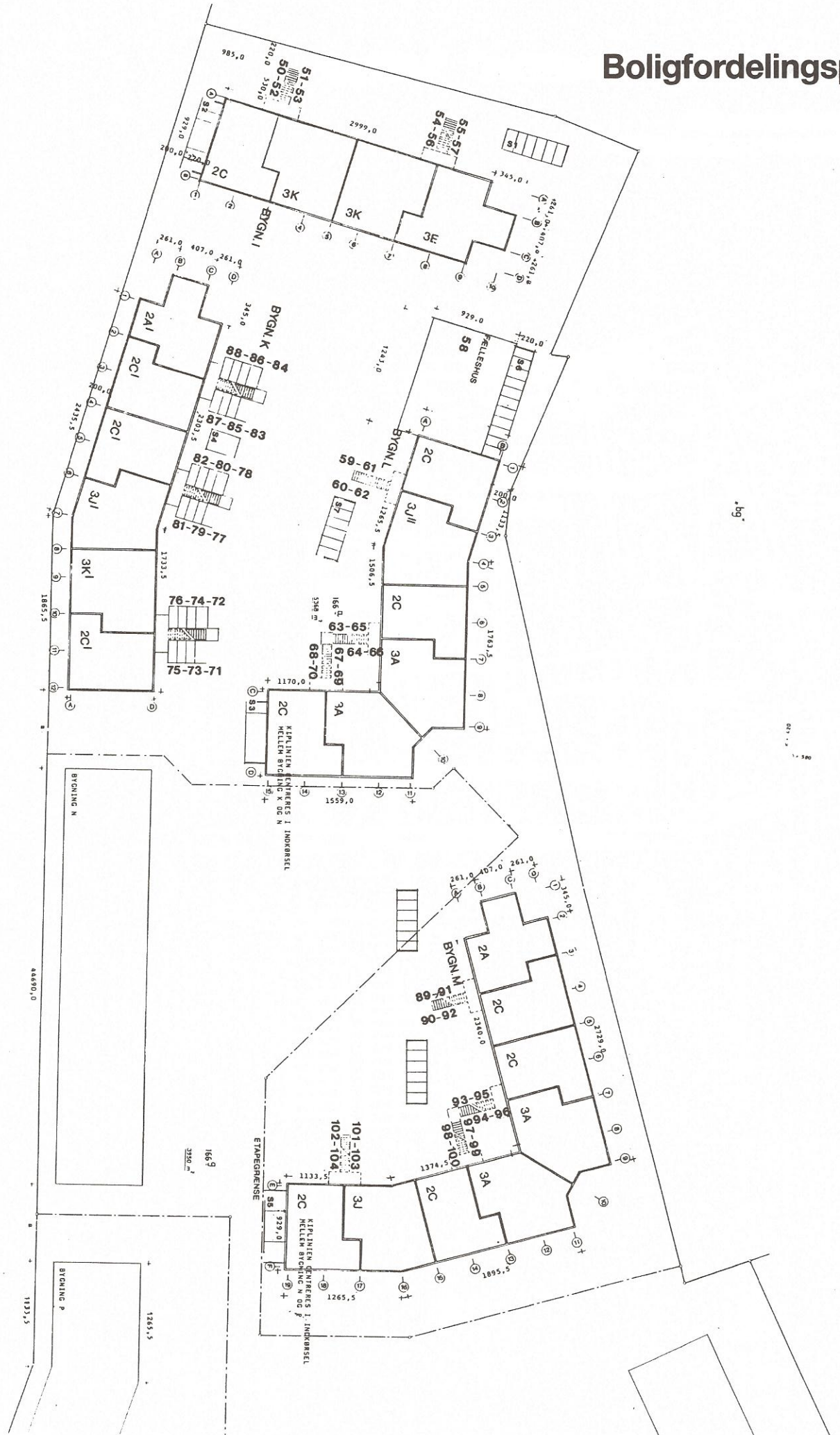

69

02

SERVICEGÅDEN

165

Bebyggelsen:

Bebyggelsen Foderstofgården er beliggende ved Byparken i Frederikssund bymidte og består af ialt 164 boliger og 16 ungdomsboliger samt 3 fælleshuse.

Afsnit 3 består af 38 boliger. Boligblokkene består af 1½ og 2½-etagers huse. Husene udføres i gul-brune teglsten og røde tegltagsten.

Lejlighedsfordeling:

Type 2L	2 stk. 2-rums boliger á 61,0 m ²
Type 2M	4 stk. 2-rums boliger á 64,0 m ²
Type 2MM	4 stk. 2-rums boliger á 64,0 m ²
Type 2M ^I	6 stk. 2-rums boliger á 69,0 m ²
Type 2MM ^I	3 stk. 2-rums boliger á 69,0 m ²
Type 3D	2 stk. 3-rums boliger á 83,0 m ²
Type 3O	2 stk. 3-rums boliger á 75,0 m ²
Type 3O ^I	9 stk. 3-rums boliger á 80,0 m ²
Type 3P	4 stk. 3-rums boliger á 72,0 m ²
Type 4C	2 stk. 4-rums boliger á 100,0 m ²

Indflytning 1. maj 1991.

Boligerne

Til alle boliger er der et mindre udhus.

Gulv i bad/toilet er klinker, i øvrige rum bølgeparket.

Lofter er malede betonelementer, dog i tagetager malede gipsplader. Vægge i bad/toilet er malet glasvæv og i de øvrige rum savsmuldstapet.

Varme-forsyningen er fjernvarme. Alle lejligheder har termostatstyrede radiatorer.

Der er telefonstik + stik til fællesantenne i opholdsstue.

Ved hver indgang opsættes et lysarmatur.

Køkken

Køkkener er udstyret som standard køkkener med låger i bøgefinér. Bordplade er plastlaminat, dog stenplade ved komfur. Væg mellem bordplade og overskabe er malet glasvæv.

Komfur er med 4 plader, ovn med grill-element og varmeskuffe. Over komfur er installeret emhætte – ved køkkenvask er installation for opvaskemaskine forberedt.

Ligeledes er der forberedt for indbygningskøleskab i højskab.

Bad/toilet

Bad/toilet er forsynet med bruser, håndvask og kloset i hvidt porcelæn. Der er mekanisk udsugning.

Installation for vaskemaskine er forberedt.

Over spejl opsættes lysarmatur.

Etapeplan

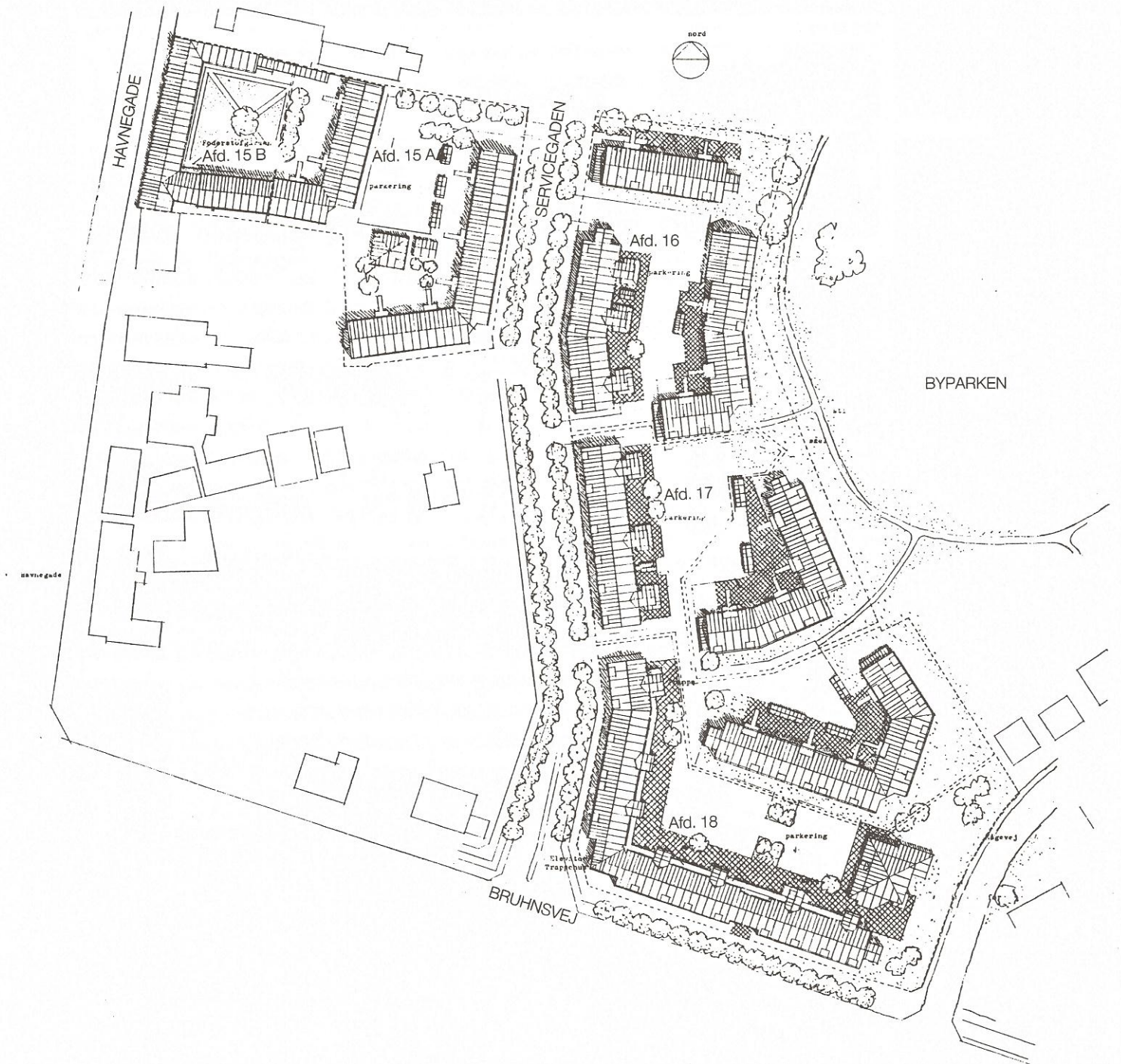

Boligfordelingsplan

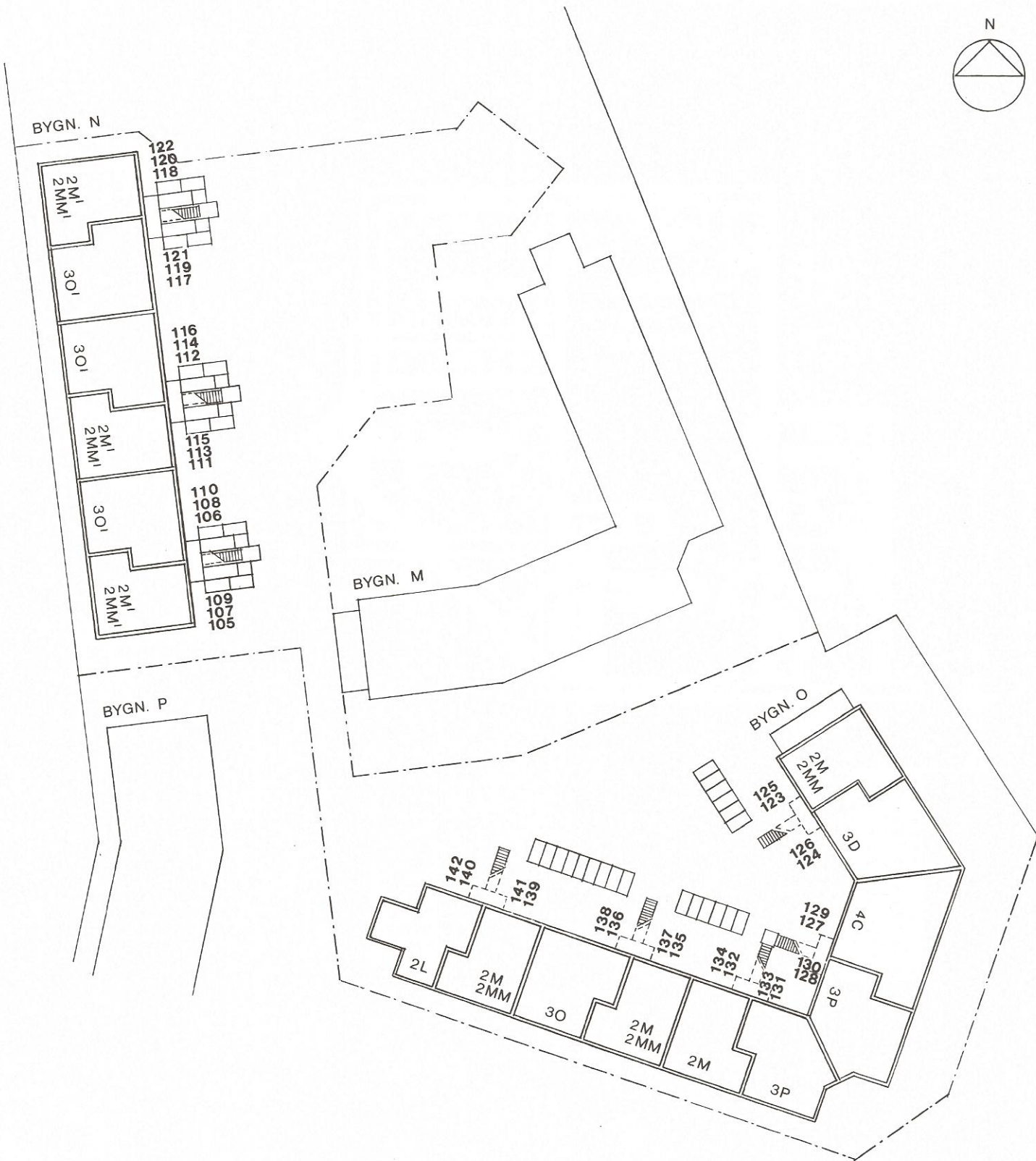
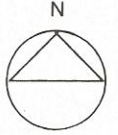

Bebyggelsen:

Bebyggelsen Foderstofgården er beliggende ved Byparken i Frederikssund bymidte og består af ialt 164 boliger og 16 ungdomsboliger samt 3 fælleshuse.

Afsnit 4 består af 42 boliger. Boligblokken er i 2½-etage med altangang. Huset udføres i gul-brune teglsten og røde tegltagsten.

Lejlighedsfordeling:

Type 2P	3 stk. 2-rums boliger á 67,5 m ²
Type 2R	17 stk. 2-rums boliger á 70,0 m ²
Type 3S	15 stk. 3-rums boliger á 81,5 m ²
Type 3T	3 stk. 3-rums boliger á 81,5 m ²
Type 4U	4 stk. 4-rums boliger á 98,5 m ²

Indflytning 1. juli 1991.

Boligerne

Til alle boliger er der et mindre udhus.

Gulv i bad/toilet er klinker, i øvrige rum bøgemarket.

Løfter er malede betonelementer, dog i tagetager malede gipsplader. Vægge i bad/toilet er malet glasvæv og i de øvrige rum savsmuldstapet.

Varmerforsyningen er fjernvarme. Alle lejligheder har termostatstyrede radiatorer.

Der er telefonstik + stik til fællesantenne i opholdsstue.

Ved hver indgang opsættes et lysarmatur.

Køkken

Køkkener er udstyret som standard køkkener med låger i bøgemarket. Bordplade er plastlaminat, dog stenplade ved komfur. Væg mellem bordplade og overskabe er malet glasvæv.

Komfur er med 4 plader, ovn med grill-element og varmeskuffe. Over komfur er installeret emhætte – ved køkkenvask er installation for opvaskemaskine forberedt.

Ligeledes er der forberedt for indbygningskøleskab i højskab.

Bad/toilet

Bad/toilet er forsynet med bruser, håndvask og kloset i hvidt porcelæn. Der er mekanisk udsugning.

Installation for vaskemaskine er forberedt.

Over spejl opsættes lysarmatur.

Etapeplan

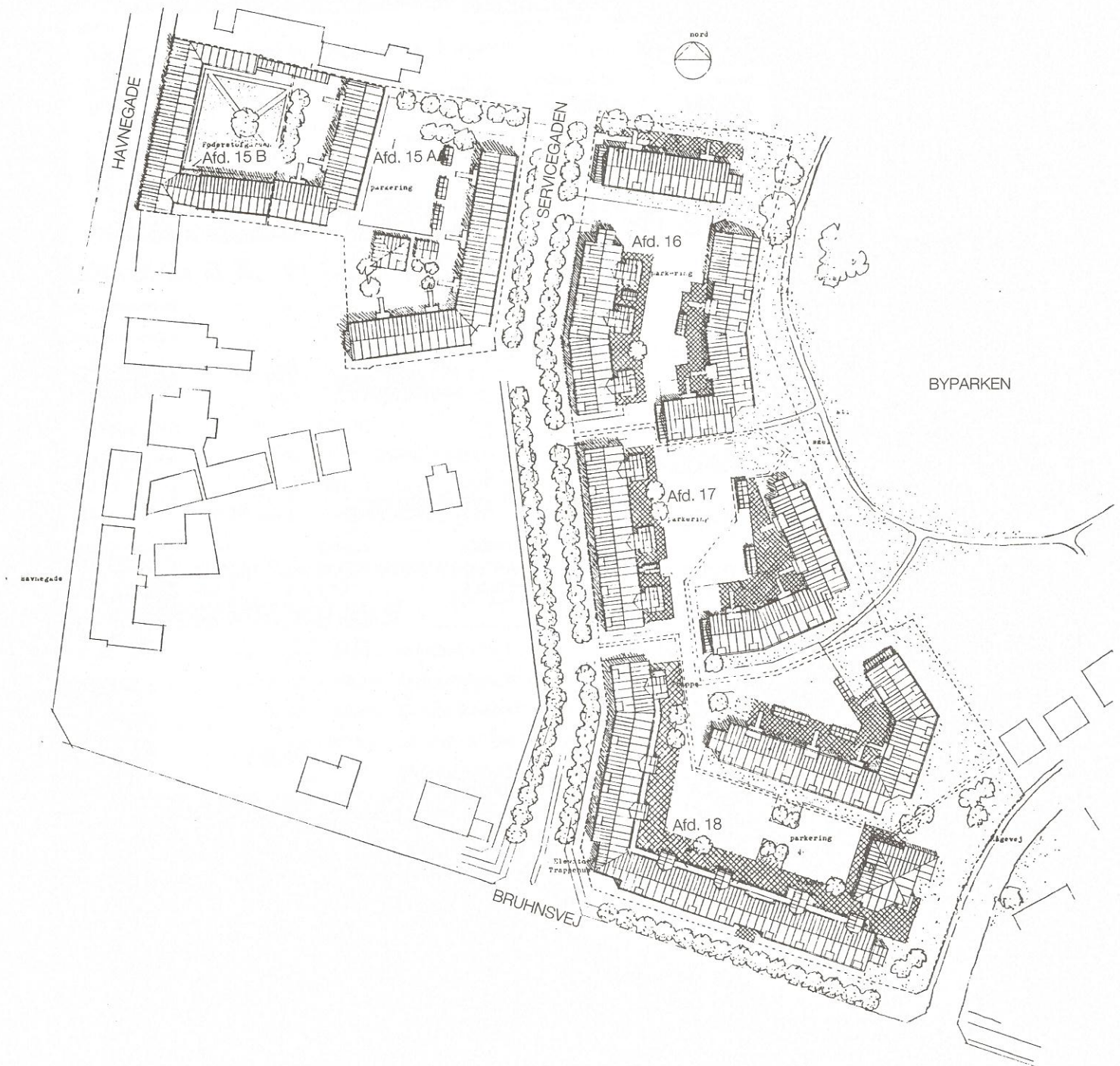

Boligfordelingsplan

