

FAB

Afd. 20 - Ventevej 2 A-E

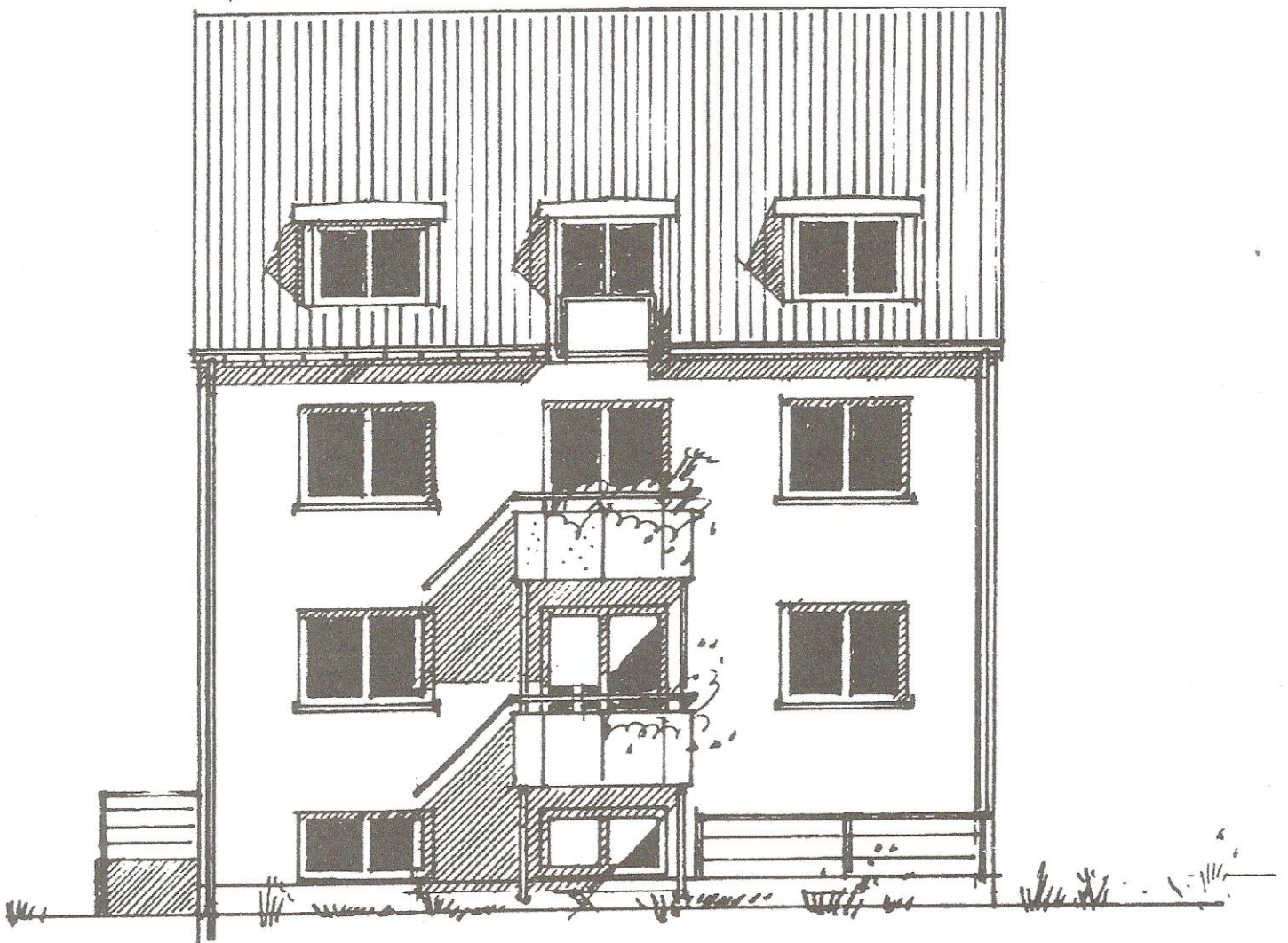

Bebyggelsen

Bebyggelsen, der ligger i den gamle bydel, ved Frederikssund kirke, består af 20 stk 2-rums boliger.

Lejlighedsfordeling

Opgang A	Stue	79 m ²
	1.sal	79 m ²
	2.sal	73 m ²
Opgang B	Stue	77 m ²
	1.sal	77 m ²
	2. sal	72 m ²
Opgang C	Stue th.	57 m ²
	1.sal th.	57 m ²
	2.sal th.	53 m ²
	Stue tv.	74 m ²
	1.sal tv.	74 m ²
	2.sal tv	71 m ²
Opgang D	Stue tv.	55 m ²
	1.sal tv.	55 m ²
	Stue th.	53 m ²
	1.sal th.	53 m ²
Opgang E	Stue tv.	53 m ²
	1.sal tv.	53 m ²
	Stue th.	68 m ²
	1.sal th.	68 m ²

Boligerne

Til alle boliger er der depot i kælder samt cykelrum.
Gulv i bad/toilet er klinker, i øvrige rum ahornparket.
Lofter er malede.
Vægge i bad/toilet er med fliser. I de øvrige rum er savsmuldstapet.

Varme-forsyningen er fjernvarme. Alle lejligheder har termostatstyrede radiatorer.

Der er telefonstik og stik til fællesantenne i opholdsstue.

Køkken

Køkkener er udstyret med Danica køkkener med låger i bøgefinér.
Bordplade er plastlaminat, dog stenplade ved komfur. Væg mellem bordplade og overskabe er malet glasvæv.
Kofur er med 4 plader og ovn. Over komfur er installeret emhætte med centralsug, ved køkkenvask er forberedt installation for opvaskemaskine.
Ligeledes er der forberedt for indbygningskøleskab i højskab.

Bad/toilet

Bad/toilet er forsynet med bruser, håndvask og kloset i hvidt porcelæn. Der er mekanisk udsugning.
Installation for vaskemaskine er forberedt.
Over spejl opsættes lysarmatur.

FAB

Ventevej 2

VENTEVEJ

