

Tegningseksempel:

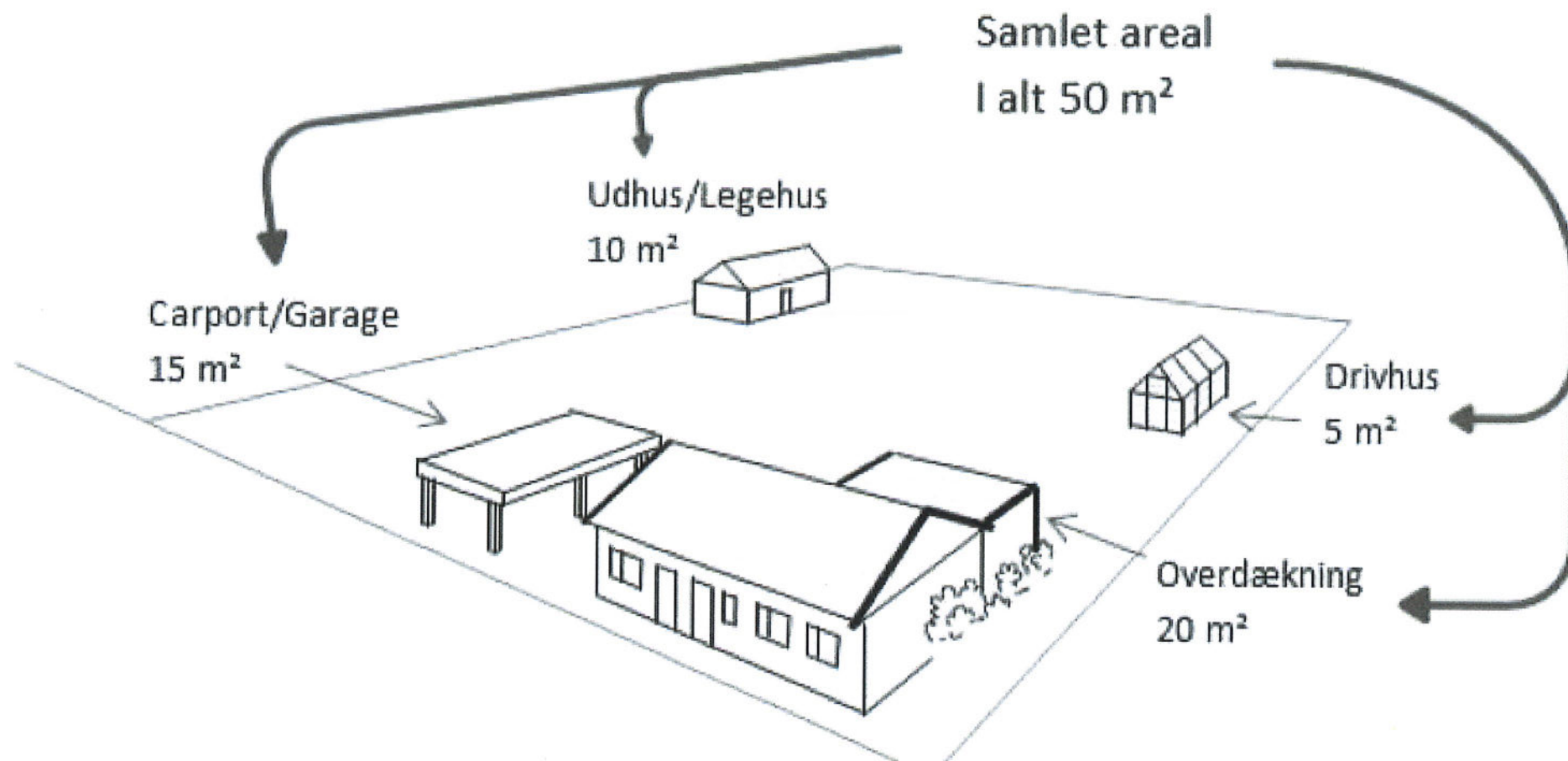

FACADETEGNING - carport

1 Blåbærvej 22
Matrikel nr. 201092

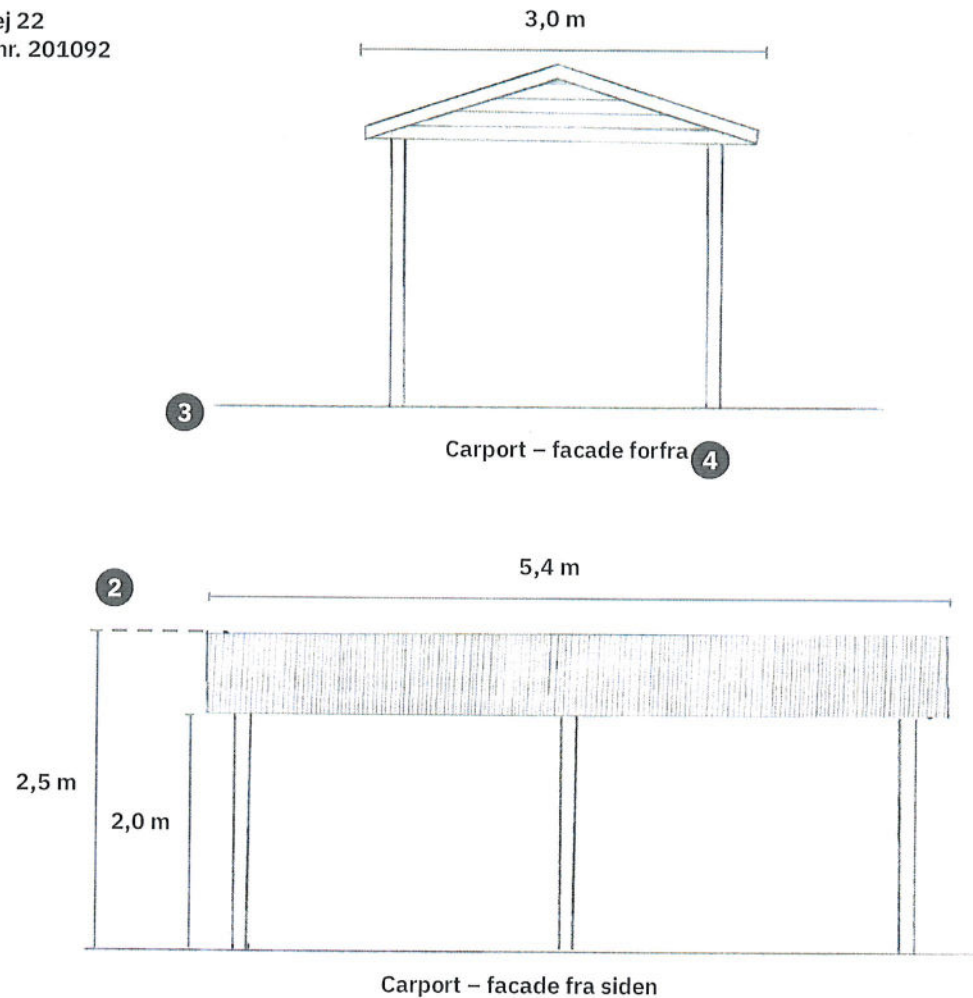

Facadetegning

Facadetegningen viser hvordan en bygning ser ud, set udefra. De skal tegnes direkte fra siden eller forfra.

Før- og efter-tegninger

Tegningerne skal tydeligt vise både aktuelle forhold og de ønskede ændringer. Det giver større sandsynlighed for at få tegningerne godkendt i første omgang.

Facadetegningen skal vise

- 1 Vejnavn, husnummer og matrikelnummer.
- 2 Mål på bygningen med streger der viser hvorfra og -til målene er gældende.
- 3 En linje der tydeligt viser hvor det naturlige terræn går.
- 4 Hvilken facade der vises på tegningen.
- 5 Målestok og målestoksforhold. Tegninger skal altid være målfaste, dvs. at alt skal være efter samme målestoksforhold.
- 6 Hvilke materialer carporten bygges af.

5 Målestok: 1:50

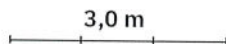

6 Tagmateriale: tagpap.
Stolper og gavl: træ.

Eksempel på plantegning

Skur/udhus

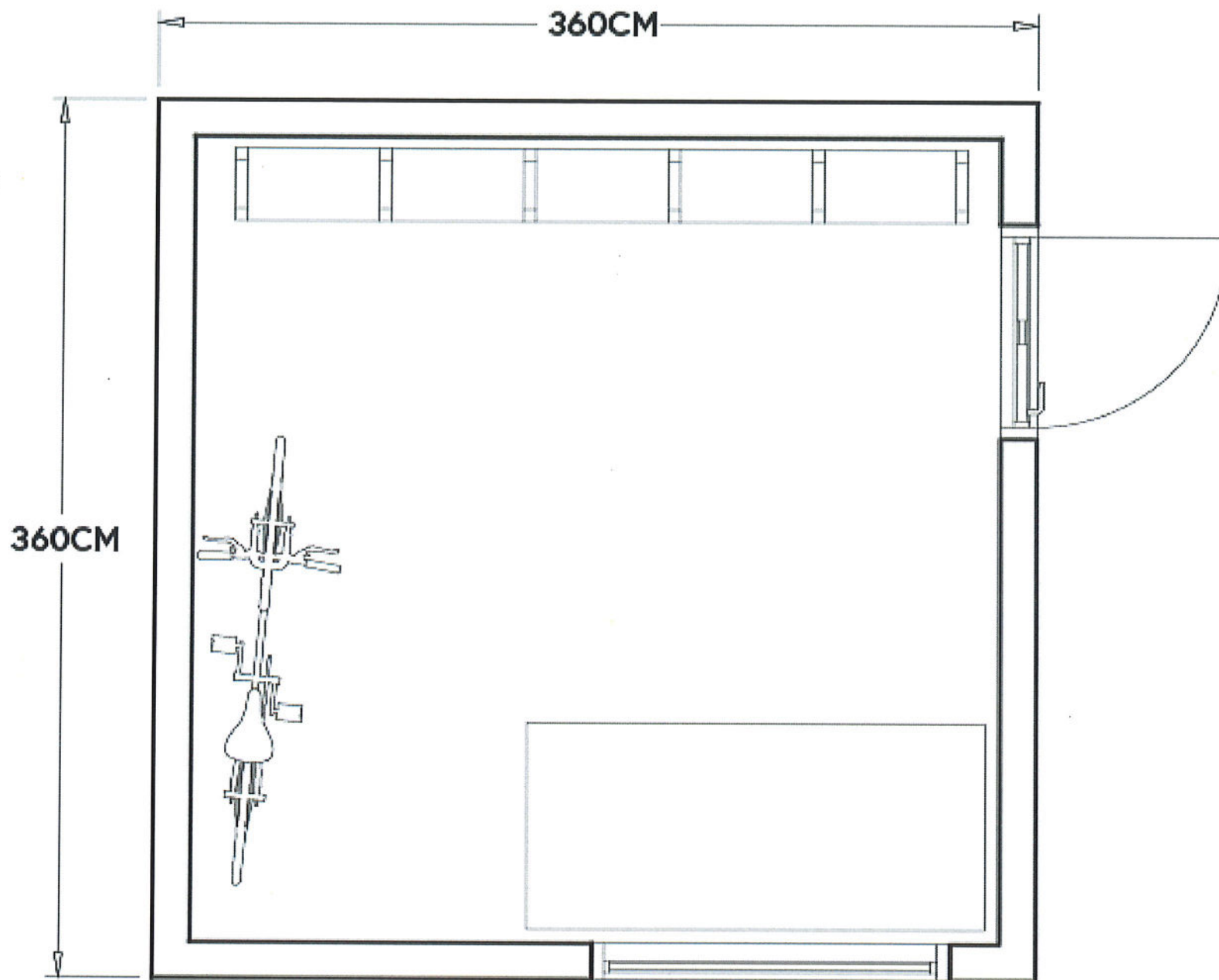

Alle mål angivet i CM Eksempel på facadetegning - skur/udhus

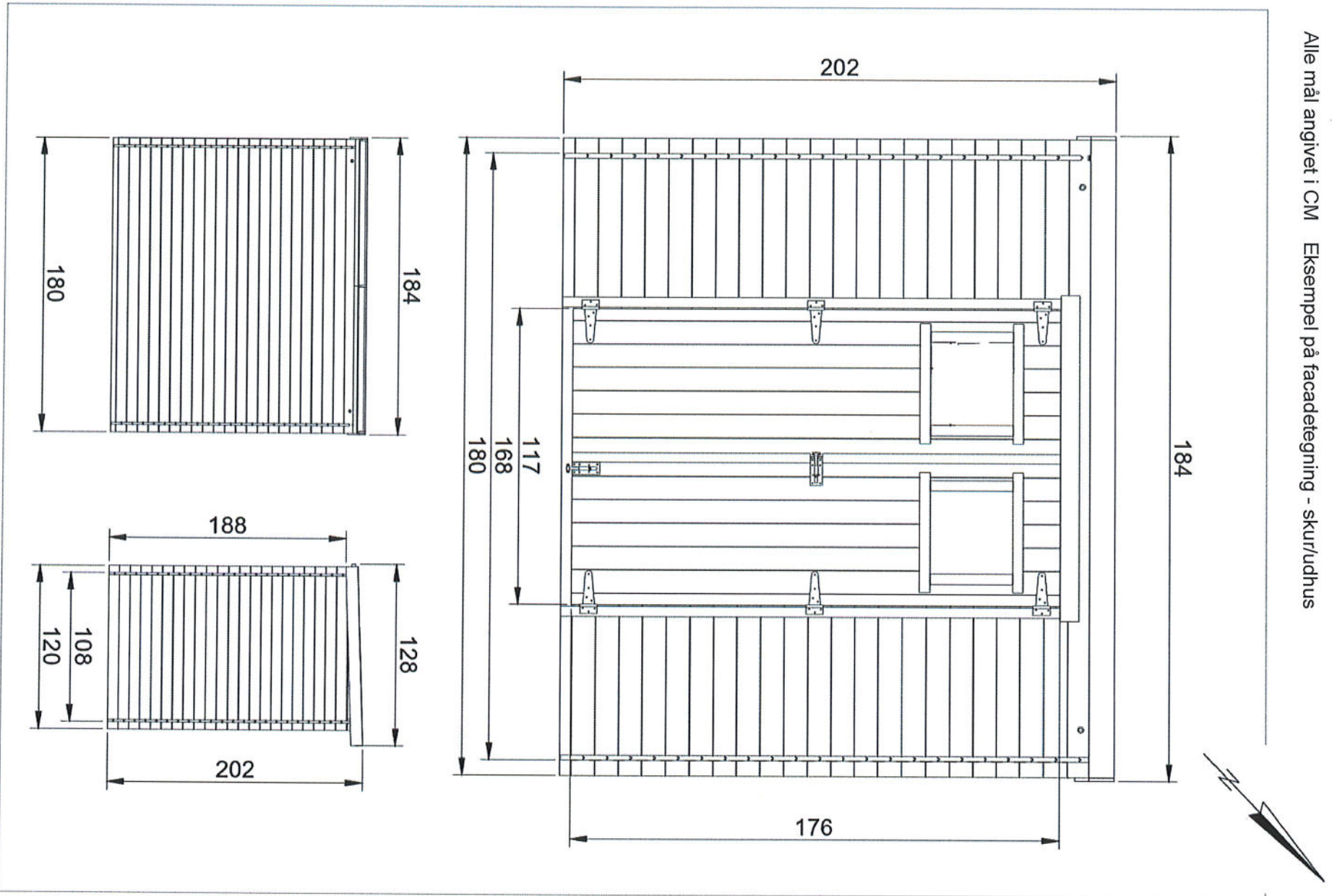

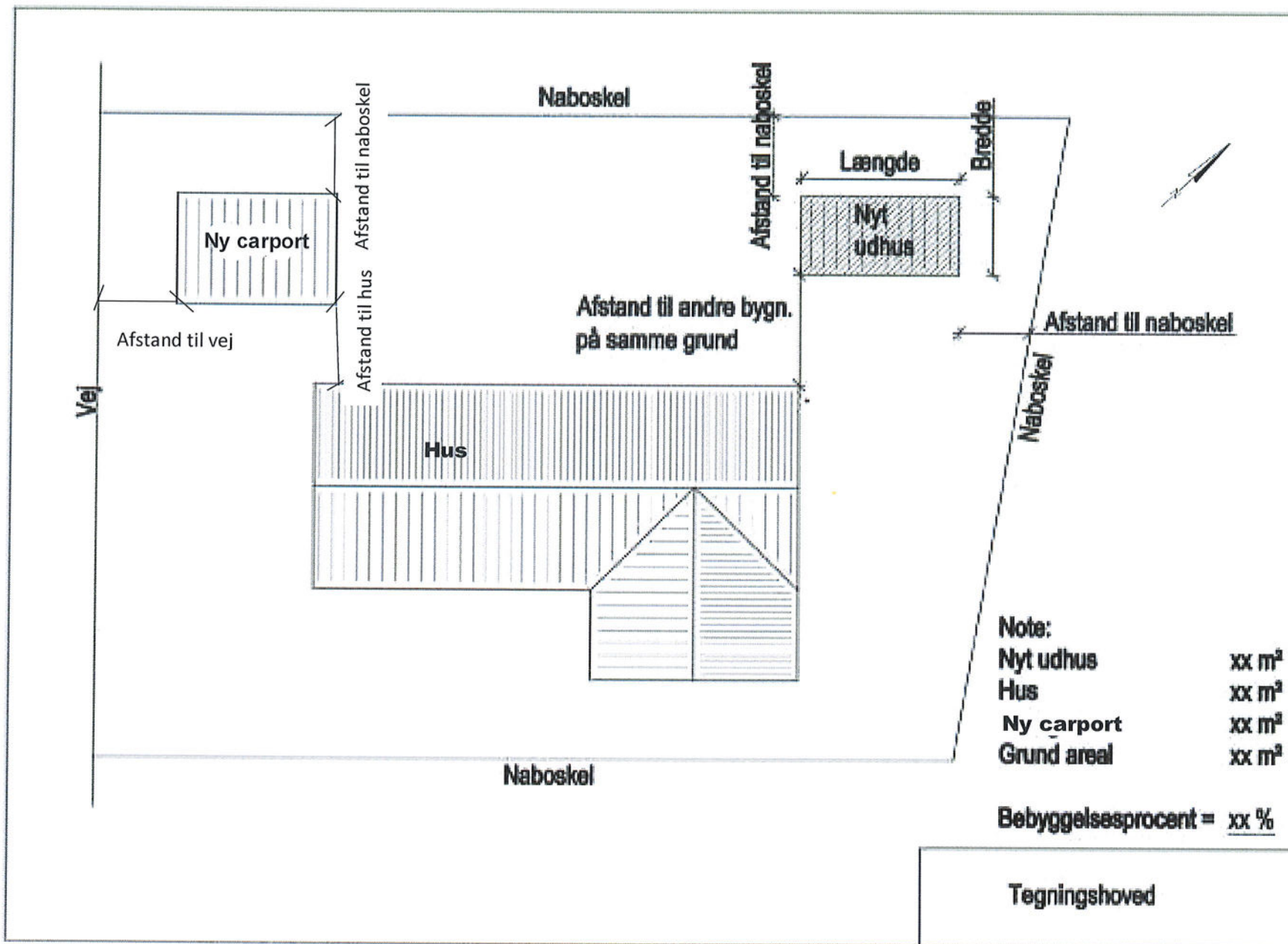

Eksempel på beliggenhedsplan til udhus og carport

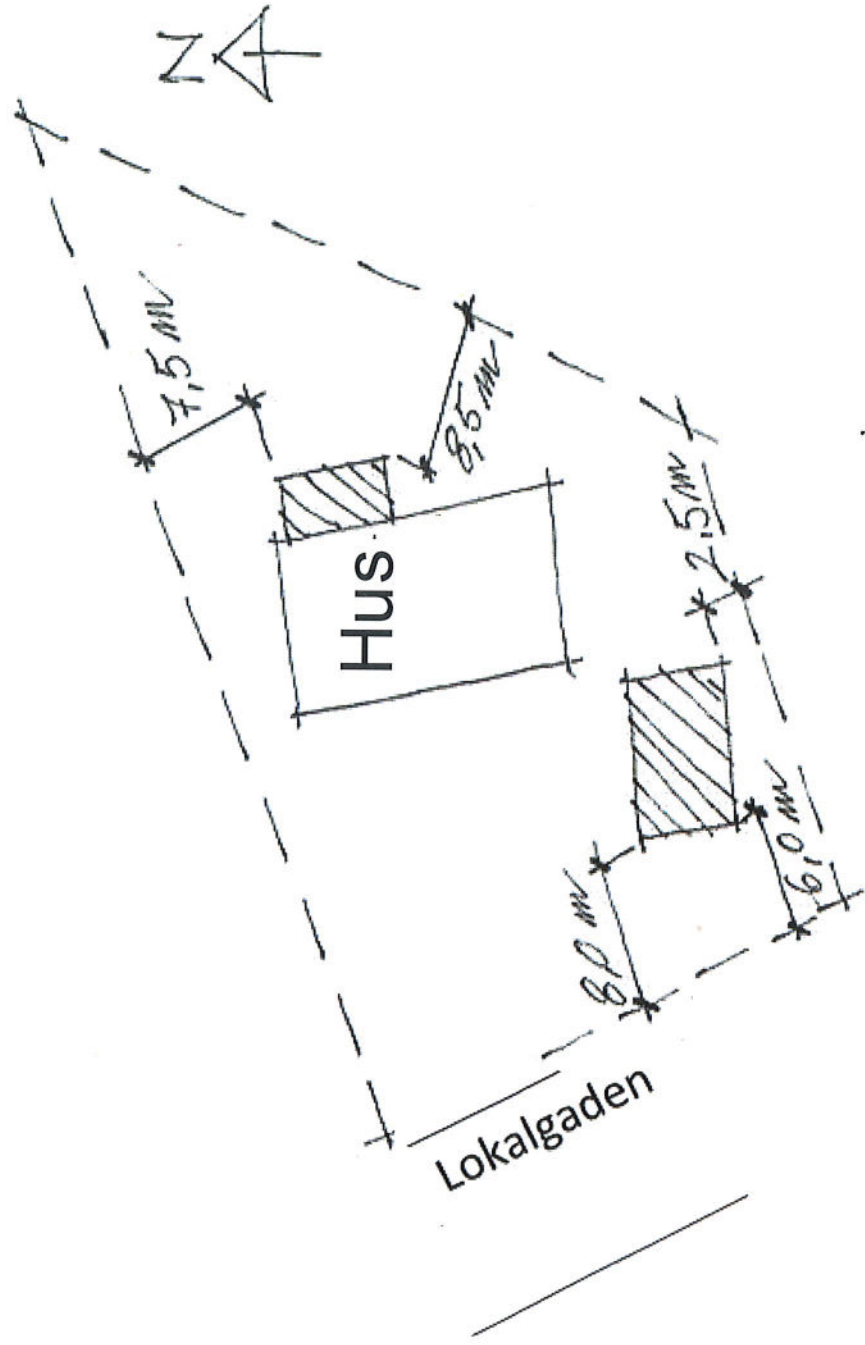

Situationsplanen skal være påtegnet de bygninger, du der ønsker at opføre, plus eventuelt eksisterende bygninger, det samme er gældende ved om- og tilbygninger. Situationsplanen skal have mål fra bebyggelsen til skel og markering af havelågens placering.